



GUIA EXCLUSIVO DE REFERÊNCIA



ATRELANDO IP AO MAC



ATRELANDO IP AO MAC

- Clique no menu "IP"
- Clique na opção "ARP"

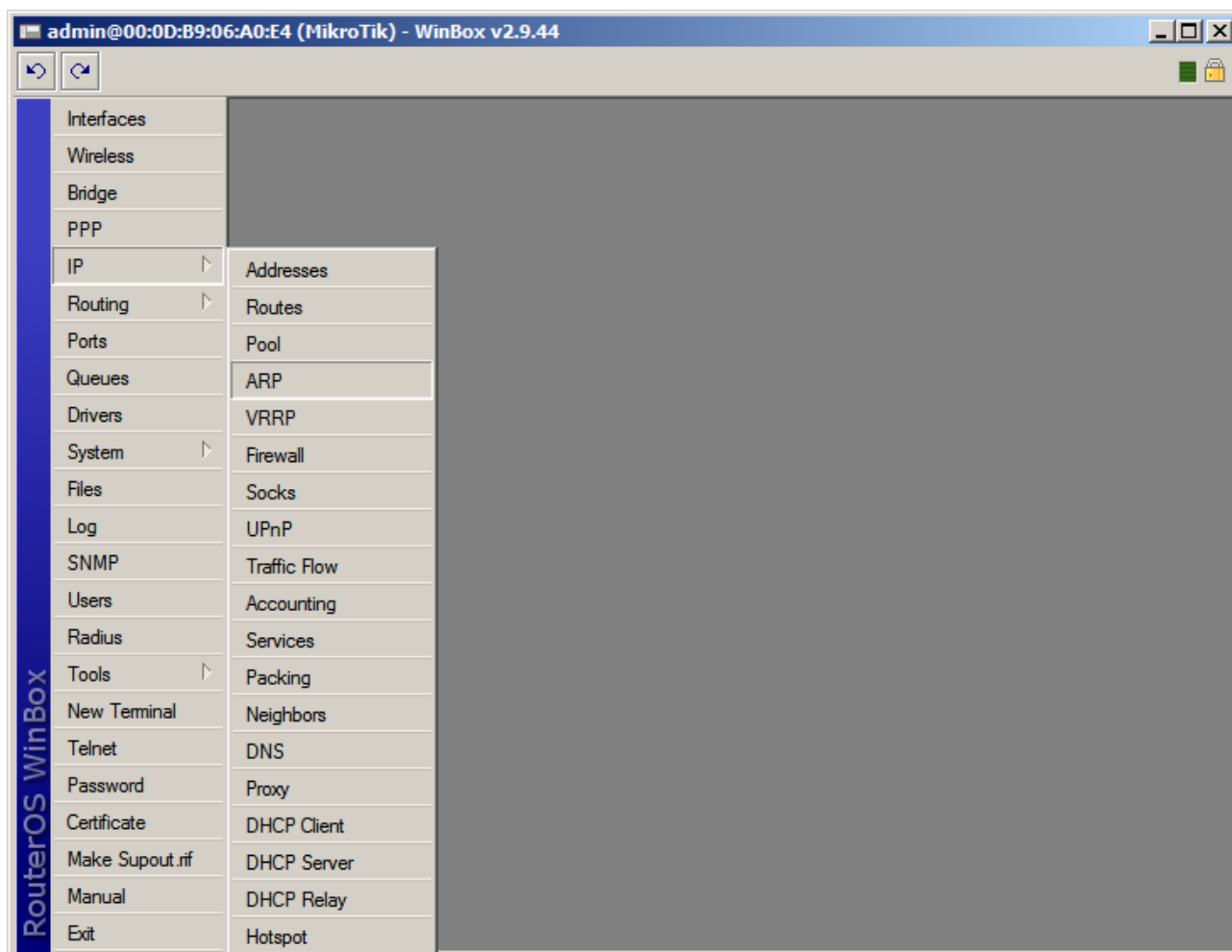



- Clique em "Adicionar"
- Na opção "IP Address", digite o IP do cliente
- Na opção "MAC Address", digite o MAC do cliente
- Na opção "Interface", escolha a interface na qual o cliente irá se conectar.
- Clique no botão "Comment" e digite algo para identificar a entrada (por exemplo: nome do cliente)
- Clique no botão "OK"
- Clique no botão "OK"

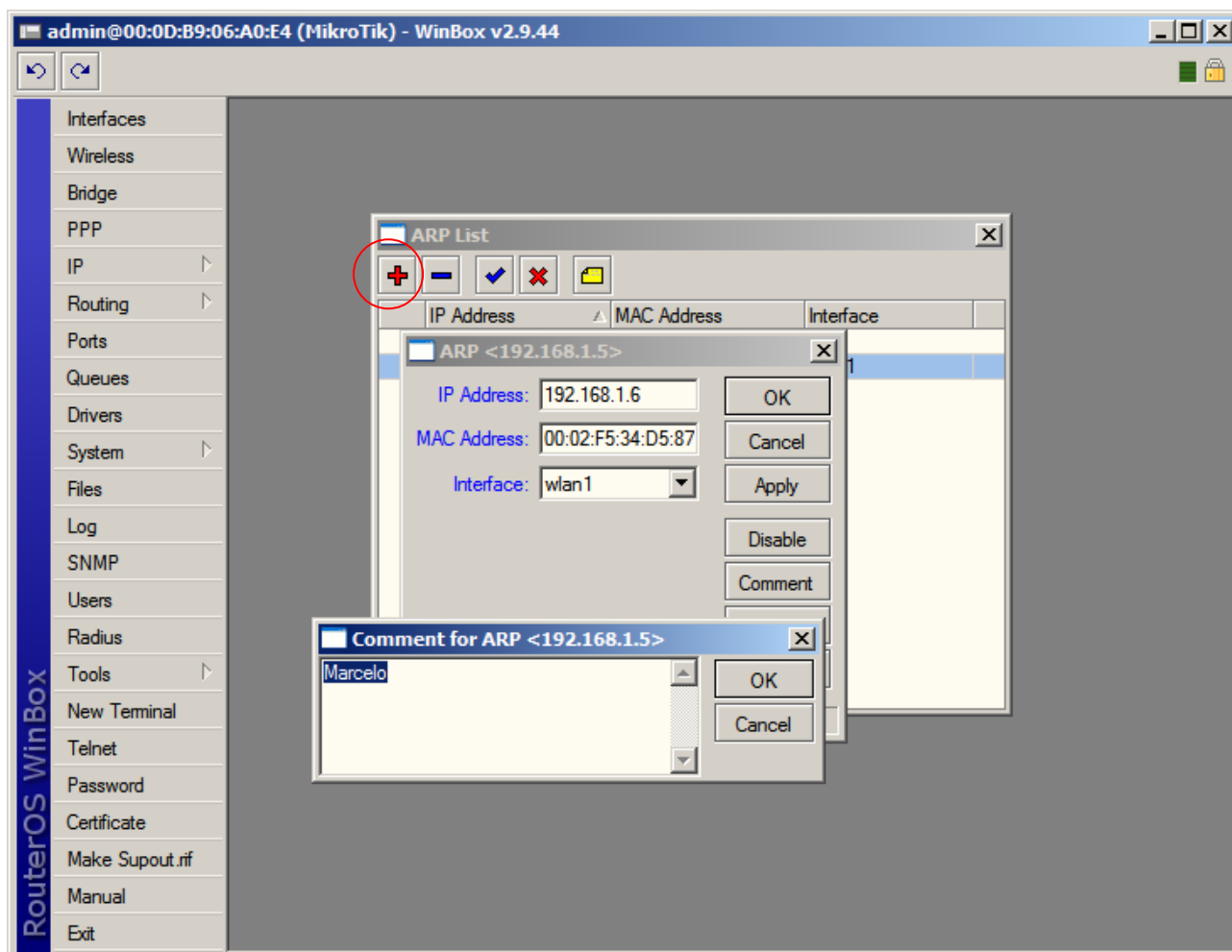



- Clique no menu "Interfaces"
- Dê um clique duplo na interface que estará recebendo os clientes com o atrelamento de IP ao MAC.
- Na guia "General", na opção "ARP", escolha a opção "reply-only"
- Clique no botão "OK"

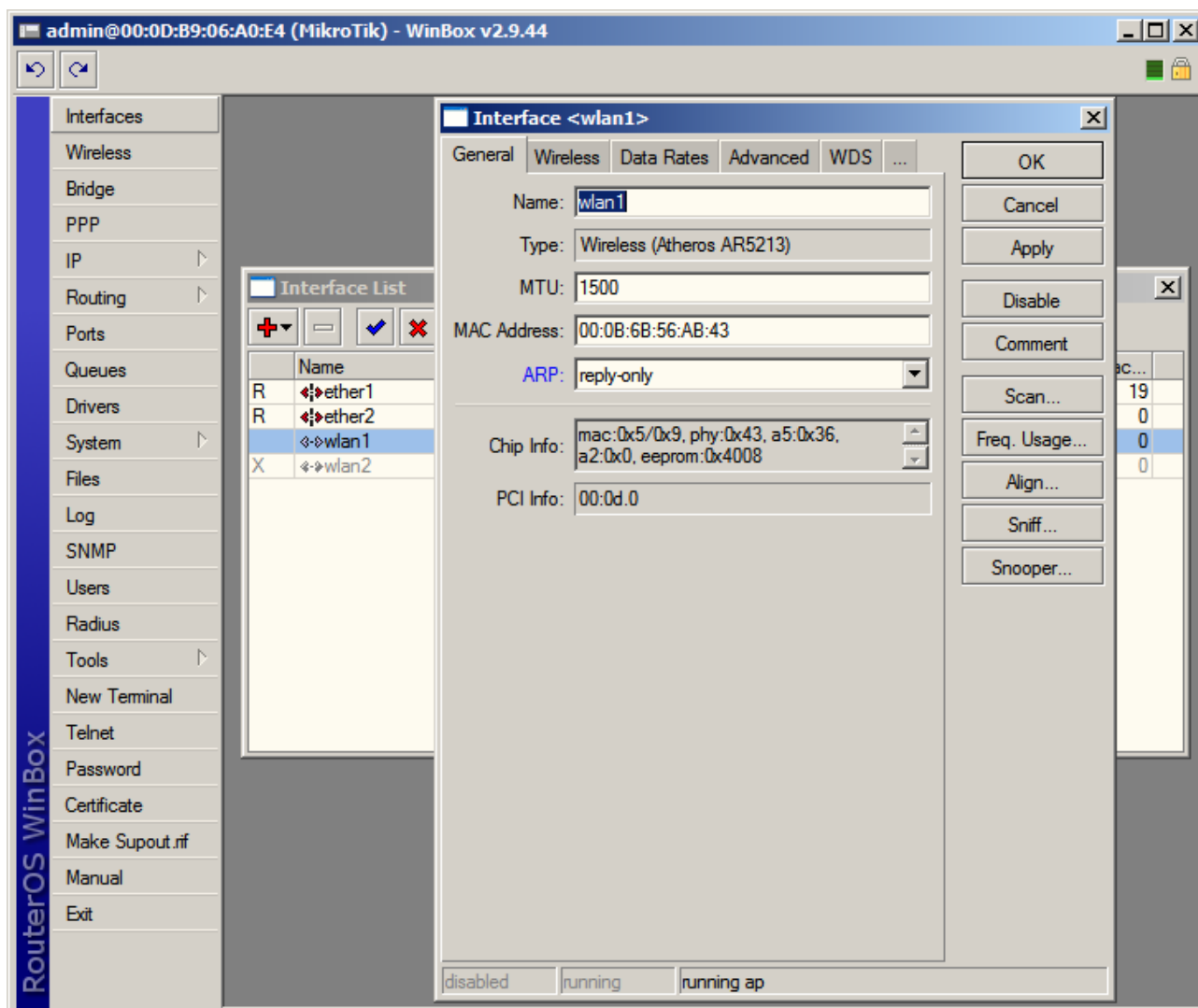



Compras e Contato
(19) 3237-3730
(31) 3231-4809



Referências:

- Mikrotik Wiki - <http://wiki.mikrotik.com/wiki/>
- Apostila Curso Router-OS Mikrotik – Wlan Brasil
- Certificado SSL - <http://www.laniway.com.br>

Marcelo Carvalho - MACNet (Ankaa W. S.)